

SCHNITT A - A

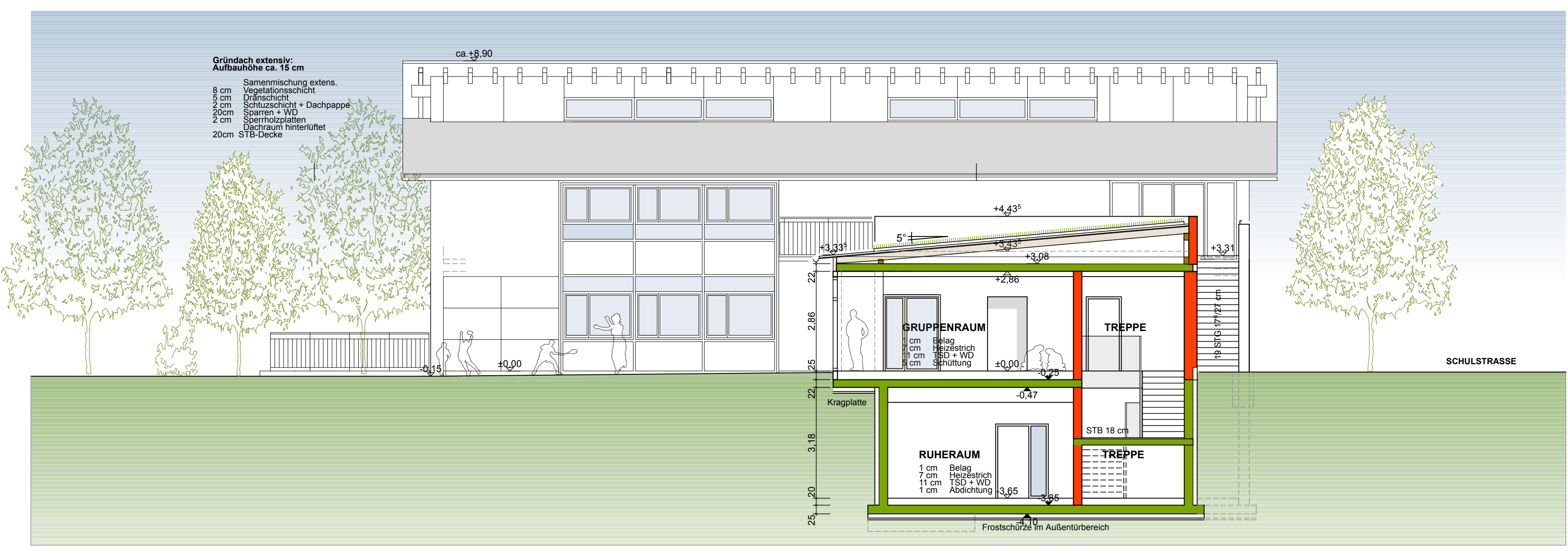

SCHNITT B - B

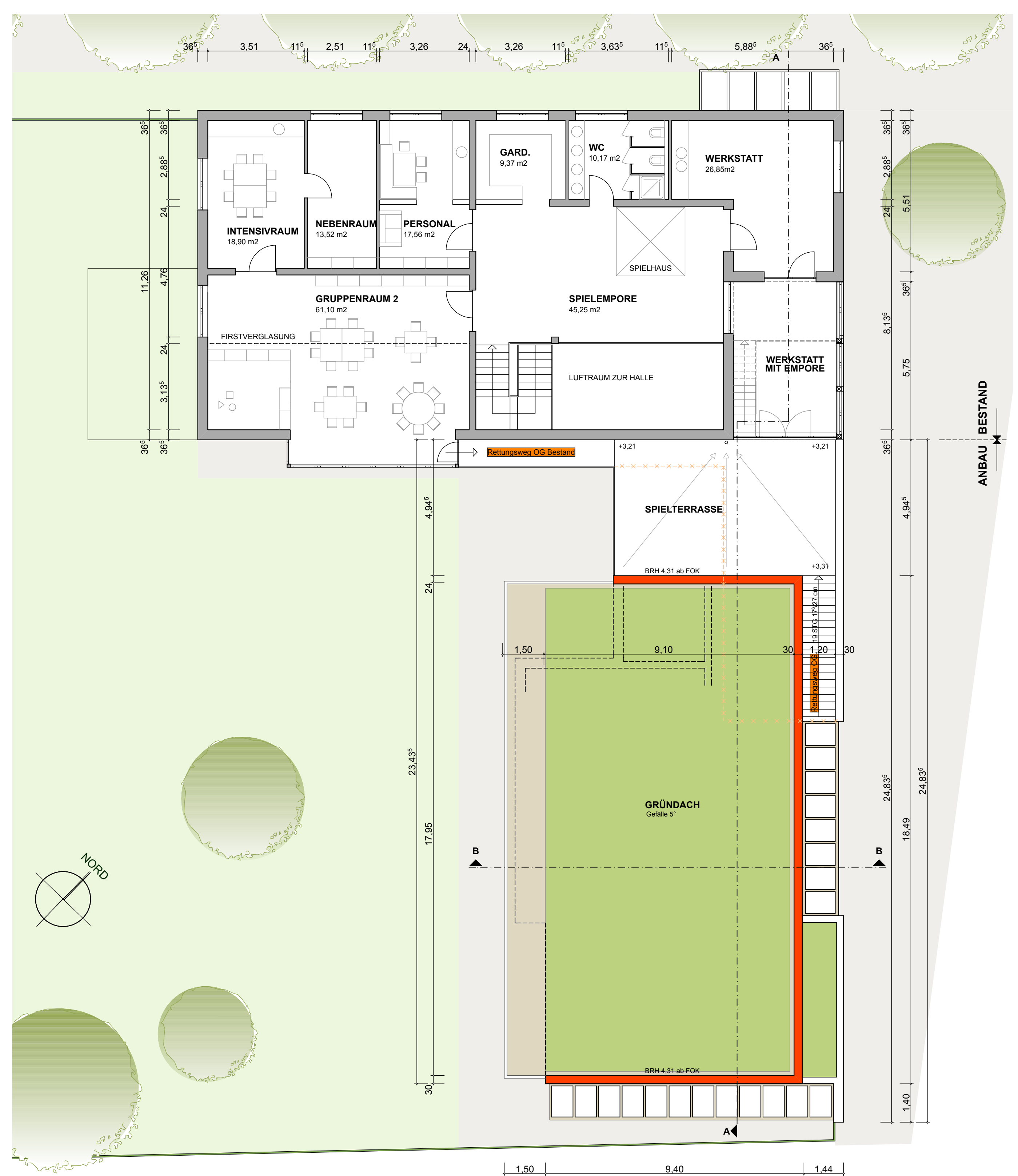

DACHAUSICHT • OBERGESCHOSS

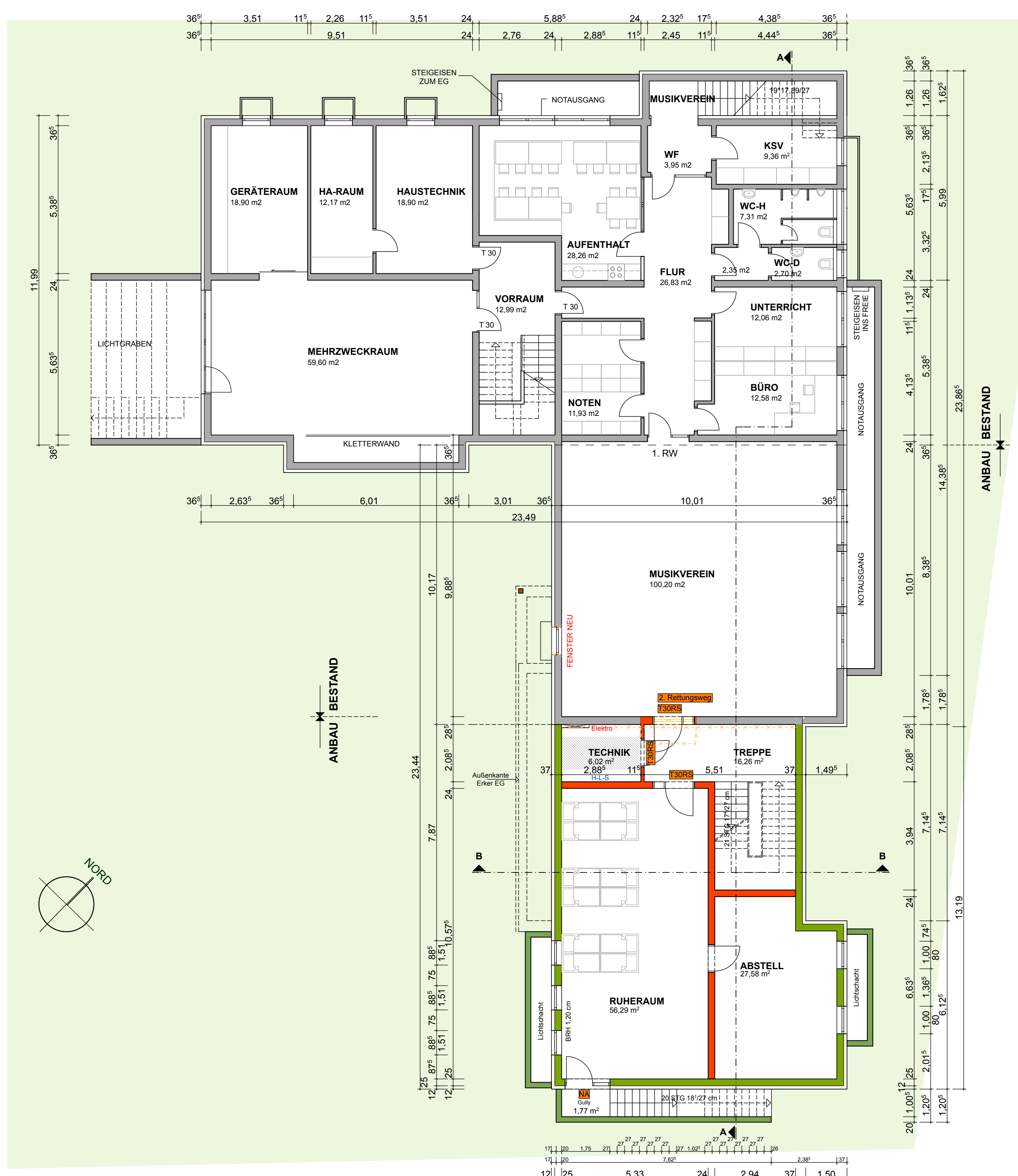

UNTERGESCHOSS

MIT DER VORLIEGENDEN PLANUNG ERKLÄREN WIR UNS EINVERSTANDEN:

FLUR NR.	NAME	UNTERSCHRIFT
5/1		

LEGENDE

	ABBRUCH		BESTAND
	MAUERWERK		WÄRMEDÄMMUNG
	STAHLBETON		GRUNDSTÜCKSGRENZE

EINGABEPLAN

**KINDERGARTEN ST. STEPHAN IN SURHEIM:
ERWEITERUNG UM EINE KINDERGARTENGRUPPE
INCL. ABRUCH DER NEBENANLAGEN**

FLUR NR. 1852/3 • SCHULSTRASSE 8 • 83416 SAALDORF-SURHEIM • GEMARKUNG SURHEIM

BAUHERR:
GEMEINDE SAALDORF-SURHEIM
MOOSWEG 2 • 83416 SAALDORF
TEL. 08554 6307-0

PLANUNG:
ARCHITEKTURBÜRO RIEDL
TEISENBERGSTRASSE 22 • 83416 SURHEIM
TEL. 08554 6657
EMAIL. ARCHITEKT.RIEDL@T-ONLINE.DE

PLANINHALT:
GRUNDRISS UNTERGESCHOSS + DACHAUSICHT
(OBERGESCHOSS) - SCHNITTE

M 1 : 100 PLAN NR. 1706 - 402 DATUM: 10.11.2017